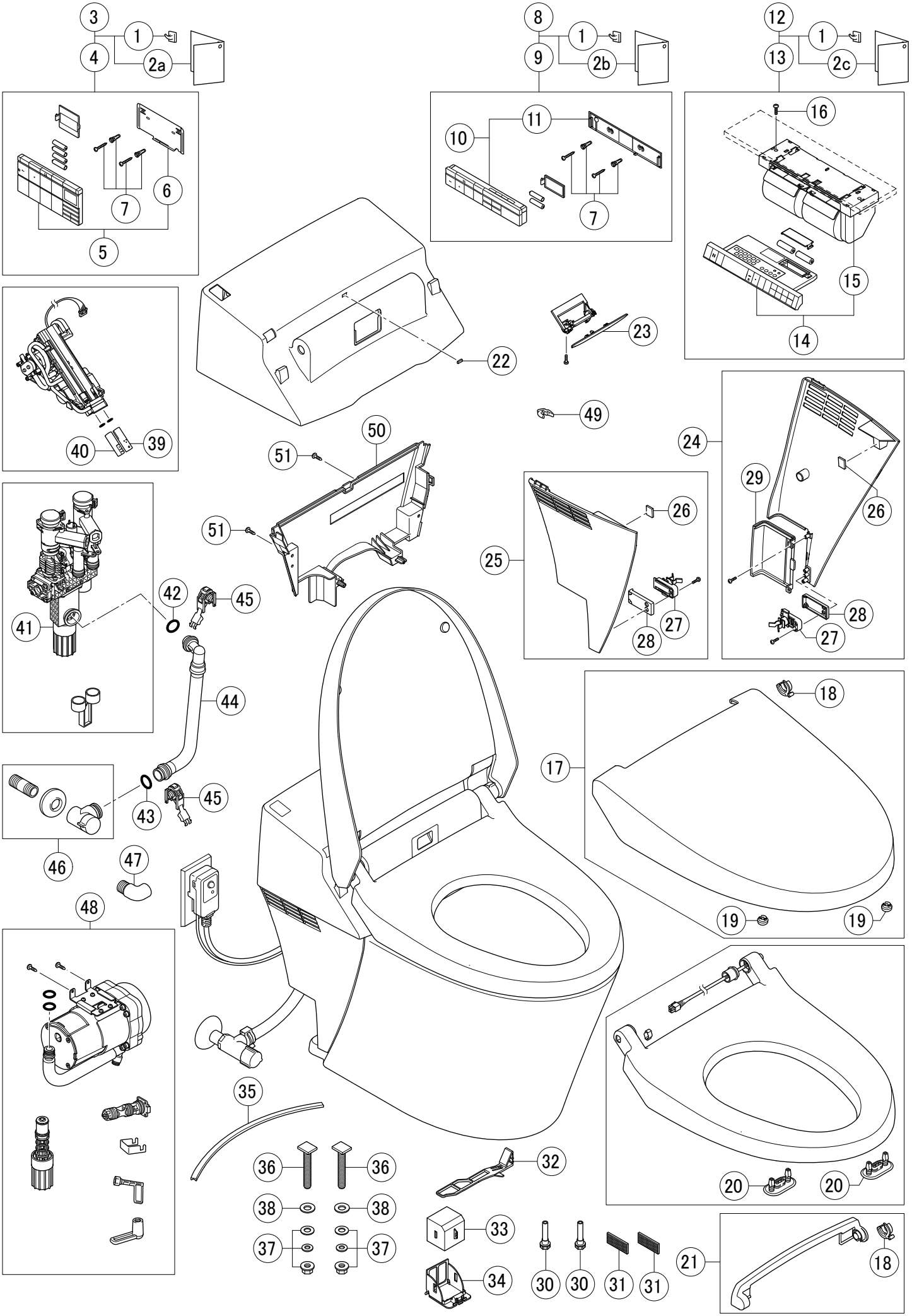

＊シャワートイレ・暖房便座等は電化製品です。内部構造部品の分解修理（本体カバーを開けるなど）は安全確保のため、
LIXIL修理受付センターに修理をご依頼ください。なお、内部構造部品の部品販売は行っておりませんのでご了承ください。
また販売終了から長期経過している商品では、部品のない場合もありますのでご了承願います。

DV-S518-11(A1-3)